GEMEINDEAMT MÜHLHEIM AM INN

4961 Mühlheim am Inn, Kirchenstraße 2/1 e-mail: gemeinde@muehlheim-inn.ooe.gv.at
Telefon 07723/42955 www.muehlheim.at

Mühlheim am Inn: 29. Jänner 2025
Aktenzahl: 101-18a/2025/Pier
Betrifft: Verordnung über Hundeleinenpflicht

KUNDMACHUNG

Gemäß § 94 Abs. 3 der OÖ. Gemeindeordnung 1990 wird folgende Verordnung öffentlich kundgemacht:

Verordnung

des Gemeinderates der Gemeinde Mühlheim am Inn vom 20. März 2025, mit der die Verpflichtung, Hunde auf bestimmten öffentlichen Flächen außerhalb des Ortsgebietes an der Leine zu führen. (gemäß § 9 Oö. Hundehaltegesetz 2024, LGBl. Nr. 84/2024 idgF.) erlassen wird.

§ 1

Leinenpflicht außerhalb des Ortsgebietes

Hunde müssen auf den im beigeschlossenen Lageplan blau gekennzeichneten Grundflächen außerhalb des Ortsgebietes an der Leine geführt werden. Die einzelne Parzellen Nummern liegen im Gemeindeamt während der Amtsstunden zur öffentlichen Einsicht auf.

Es sind dies:

KG	EZ	Parz. Nr.
46020 Mühlheim am Inn	614	509/2
46020 Mühlheim am Inn	307	549/2
46020 Mühlheim am Inn	307	1853/4
46020 Mühlheim am Inn	307	531/2
46020 Mühlheim am Inn	307	544/3
46020 Mühlheim am Inn	307	1860/25
46020 Mühlheim am Inn	212	1860/22
46020 Mühlheim am Inn	212	1860/23
46020 Mühlheim am Inn	212	1860/24
46020 Mühlheim am Inn	307	1855/14
46020 Mühlheim am Inn	307	1673/17
46020 Mühlheim am Inn	307	615/7
46020 Mühlheim am Inn	307	1633/9

§ 2

Die der Verordnung beigeschlossenen Lagepläne bilden gemäß § 1 einen integrierenden Bestandteil dieser Verordnung.

§ 3

Verstöße gegen diese Anordnungen bilden gemäß § 19 und § 20 Oö. Hundehaltegesetz 2024 eine Verwaltungsübertretung und werden gem. § 21 des Oö. Hundehaltegesetz 2024 von der Bezirksverwaltungsbehörde mit Geldstrafen bis zu € 7.000,- geahndet.

§ 4

Diese Verordnung wird gemäß § 94 (3) Oö. Gemeindeordnung 1990, LGBl 91/1990 idgF, durch zweiwöchigen Anschlag an der Gemeindeamtstafel kundgemacht und die einzelnen Parzellen Nummern liegen im Gemeindeamt zur genaueren Einsicht auf und können während der Amtsstunden eingesehen werden.
Diese Verordnung tritt mit Ablauf des der Kundmachungsfrist folgenden Tages in Kraft. Gleichzeitig tritt die Hundeleinenverordnung vom 24. März 2021 außer Kraft.

Der Bürgermeister:

DI (FH) Josef Anton Berger

Beilage:
Lagepläne

Angeschlagen am: 03.03.2025

Abgenommen am: 20. März 2025

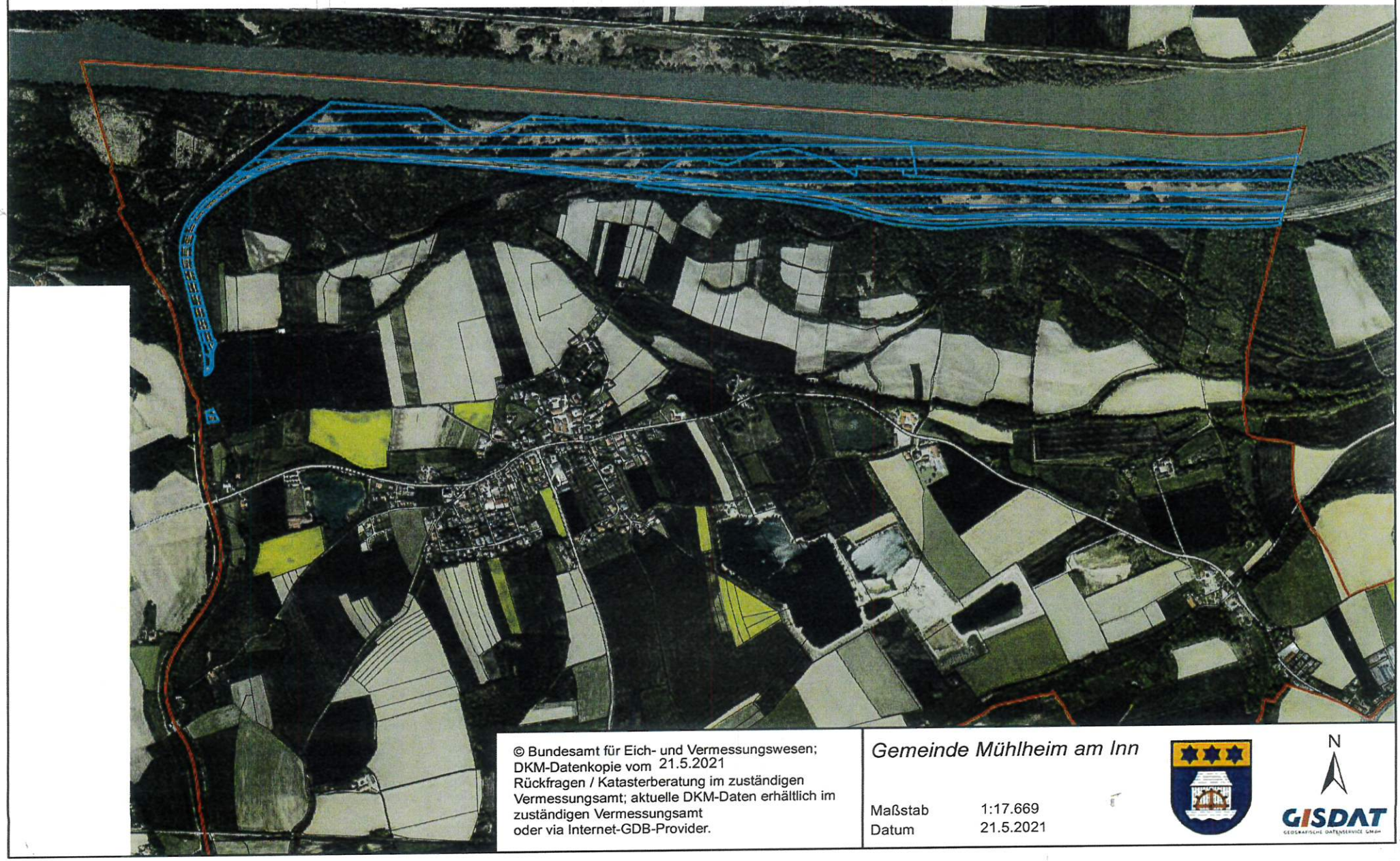

© Bundesamt für Eich- und Vermessungswesen;
DKM-Datenkopie vom 21.5.2021
Rückfragen / Katasterberatung im zuständigen
Vermessungsamt; aktuelle DKM-Daten erhältlich im
zuständigen Vermessungsamt
oder via Internet-GDB-Provider.

Gemeinde Mühlheim am Inn

Maßstab 1:17.669
Datum 21.5.2021

N

GISDAT
GEOGRAFISCHE DATENSERVICE GMBH